MOBILE EN VILLE

Catalogue COLLECTIVITÉS 2022

UNE ASSOCIATION MOBILISÉE POUR L'ACCESSIBILITÉ

Mobile en Ville
un monde accessible à tous

Sommaire

01. L’association *p. 1 à 3*

02. Pourquoi sensibiliser ? Comment? Nos tarifs *p. 4 à 8*

03. Nos ateliers pédagogiques *p. 9 à 21*

04. Nos formations *p. 22 à 26*

05. Contact *p. 27*

Mobile en Ville
un monde accessible à tous

MOBILE EN VILLE

Elle a été créée en 1998, fruit d’une rencontre entre de jeunes gens en Rollers (chercheurs au Généthon) et d’autres se déplaçant en fauteuils roulants. Un point commun a émergé très rapidement : LES PETITES ROUES se heurtaient communément aux obstacles urbains : trottoirs, pavés, trous sur la chaussée, sols mouillés ou souillés… provoquant une difficulté d’évoluer dans leur ville. Sur la maxime “ensemble, tout est possible”, ils ont alors engagé des actions pour la mobilité autour de 4 grands axes

1. Sensibiliser *le grand public aux handicaps :*

Interventions auprès des entreprises, des collectivités, des scolaires, des périscolaires,
des étudiants dans les filières médico-sociales et paramédicales et du grand public.

2. Former *les étudiants et les professionnels des collectivités et entreprises :*

Mobile en Ville est une **association reconnue organisme de formation**, référencée sur **Datadock** et **Dokélio**.

3. Conseiller *dans le domaine du handicap moteur*

Conseils en adaptation de services existants avec de la pratique, et la recommandation de matériel fiable et peu onéreux. Consultation en accessibilité dans diverses commissions telles que la RATP et Le STIF. Expertises de la fonctionnalité des équipements PMR

4. Vivre ensemble *des loisirs mêlant des personnes valides et handicapées de tous âges et milieux :*

Randonnées en rollers, vélos et fauteuils roulants. Des soirées conviviales et divers événements sportifs (6h de Paris, Grol Race ou les défis Mobile en Ville bi-annuels [Paris-Londres, Paris-Bruxelles, Paris-Strasbourg, Évian-Genève-Lyon]).

Mobile en Ville
un monde accessible à tous

POURQUOI SENSIBILISER ?

Sensibiliser un moyen d'action

Sensibiliser vos agents

La sensibilisation de vos agents est essentielle car elle favorise l'accueil et l'intégration d'un salarié en situation de handicap. Elle constitue un levier à l'insertion professionnelle de celui-ci, c'est pourquoi toutes nos prestations sont déductibles de la cotisation FIPHFP et AGEFIPH.

Sensibiliser les jeunes

Mener des actions pédagogiques auprès des élèves et des enseignants pour faire évoluer leur regard en réduisant les préjugés, faciliter l'intégration des élèves en situation de handicap au sein de l'école et répondre à des préoccupations individuelles ou familiales.

Sensibiliser le public

Les travaux de mise en accessibilité ne vont pas sans une sensibilisation des usagers afin qu'ils entretiennent cette accessibilité (bon usage des ascenseurs, respect des places de stationnement **GIG-GIC**, connaissance de la réglementation…) et de rappeler que ce sujet est l'affaire de tous.

Mobile en Ville
un monde accessible à tous

POURQUOI
SENSIBILISER ?

Une nécessité au regard de la loi

La loi du 11 février 2005 «pour l'égalité des droits et des chances, la participation et la citoyenneté des personnes handicapées », apporte des évolutions fondamentales pour les personnes handicapées.

- Elle réaffirme l'obligation aux établissements de 20 salariés et plus, **d'employer 6% de personnes en situation de handicap**.
- Elle pose l'obligation d'inscription de tout enfant en situation de handicap dans l' établissement le plus proche de son domicile.
- Elle met l'accent sur le principe d'accessibilité pour tous et la mise en conformité des lieux recevant du public, des transports, de la voirie et des espaces publics ainsi que des logements.

Mobile en Ville
un monde accessible à tous

NOTRE MÉTHODE :
UNE PÉDAGOGIE ACTIVE

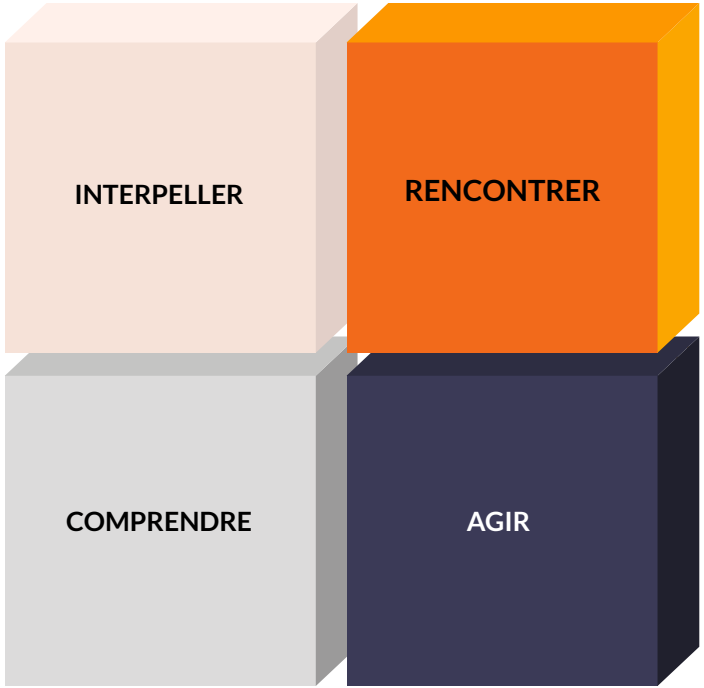

Depuis 1998,

riche de son expérience et son expertise, Mobile en Ville a développé **toute une gamme de prestations permettant aux entreprises de sensibiliser et former aux handicaps**, par une pédagogie active qui favorise :

- la réflexion sur les thématiques du handicap
- les mises en situation,
- le témoignage,
- la rencontre et les échanges.

Mobile en ville intervient avec **une équipe d'animateurs mixte (valides et en situation de handicap)** pour permettre aux participants d'échanger avec les intervenants sur leurs expériences vécues

Mobile en Ville
un monde accessible à tous

Prestations MEV clé en main !

ORGANISER UNE ACTION DE SENSIBILISATION

INFORMER VOS COLLABORATEURS

Nous proposons des prestations « clefs en main», notre équipe intervient au sein de votre entité, il ne vous reste qu'à informer vos collaborateurs de la date et de l'heure de la sensibilisation.

PRÉ-VISITE

Nous réalisons systématiquement une pré-visite dans vos locaux afin d'adapter l'action de sensibilisation.

CHOIX ATELIERS

Vous choisissez un ou plusieurs ateliers répartis sur la durée de votre choix. Chacun est tarifé à la demi-journée ou à la journée (permettant de recevoir plusieurs groupes et de tourner sur plusieurs ateliers de sensibilisation).

Mobile en Ville
un monde accessible à tous

NOS PRIX

Atelier sensibilisation A (durée 1h30)	**350€**

	Tarif 1/2 journée (3x45min)	Tarif journée (6x45min)
Atelier sensibilisation B	**780€**	**1 270€**
Atelier sensibilisation C	**520€**	**920 €**
Atelier sensibilisation D	**660€**	**1 070€**

Ils nous ont fait confiance

pôle emploi

ACADÉMIE D'ORLÉANS-TOURS
Liberté Égalité Fraternité

ACADÉMIE DE VERSAILLES
Liberté Égalité Fraternité

Bobigny GRAND PARIS

CRÉDIT AGRICOLE

ENGIE

VILLE DE VINCENNES

et plus de 5000 personnes sensibilisées depuis 10 ans ....

Mobile en Ville
un monde accessible à tous

Nos ateliers pédagogiques

1.

Les mises en situation

Comme sur des roulettes, Cannes blanches et lunettes orange, Mes yeux pour entendre

p. 10 à 12

2.

Multi-handicap & enfants

La fresque collective sur le handicap, Quiz culture & handicap, Ensemble, tous différents, Goûter de l'accessibilité, Le coin lecture...etc

p. 13 à 18

3.

Mobilisation citoyenne

Ciné débat, Rallye roulette, Opération pervenches

p. 19 à 21

Mobile en Ville

Comme sur des roulettes

Handicap moteur (Tarif D)

Assis dans un fauteuil roulant ou avec un handicap imposé et des béquilles, les participants découvrent l'accessibilité. Le parcours élaboré permet d'appréhender les difficultés urbaines rencontrées par les personnes en fauteuil roulant (pente, porte, différents revêtements…).

L'animateur leur explique comment manier les fauteuils et aides techniques et franchir les obstacles ainsi que le lien entre ces modules et la vie quotidienne.

Les participants sont invités à réaliser des tâches : ouvrir une porte comportant un groom, faire une photocopie, aller aux toilettes, travailler à son bureau, ramasser un stylo, mais aussi circuler dans les environs.

Objectifs

- Appréhender les difficultés rencontrées par une personne en fauteuil roulant en intérieur comme en extérieur.
- Connaître les gestes facilitant l'accessibilité
- Echanges avec une personne pour qui ces difficultés sont quotidiennes et évoquer les différentes solutions : des aides techniques, en passant par les motorisations et adaptations de véhicule jusqu'au chien d'assistance

Mobile en Ville
un monde accessible à tous

Cannes blanches et lunettes orange

Handicap sensoriel-Malvoyance/Cécité (Tarif B)

Les participants réalisent un parcours à la canne et avec des lunettes simulant différents niveaux de malvoyance. Ils sont invités à réaliser des actes concrets du quotidien : passer un appel, travailler à son bureau, se déplacer dans les locaux…

Ils découvrent également comment guider une personne aveugle.

Les participants pourront aussi, muni d'un bandeau, découvrir la boîte à mystères pour retrouver des objets en mobilisant leurs autres sens.

Objectifs

- Ressentir ce qu'une personne aveugle ou malvoyante perçoit de son environnement
- Savoir comment aborder une personne aveugle et la guider si besoin
- Découvrir comment se déplacer avec une canne blanche
- Prendre conscience de la difficulté pour un non voyant à identifier les objets de son environnement

Mobile en Ville
un monde accessible à tous

Mes yeux pour entendre

Handicap sensoriel-Surdité / 2 ateliers (Tarif C)

CULTURE ET SURDITE (20 pers)
Visionnage de 3 vidéos : une d'une avocate sourde profonde utilisant tous les moyens de communication, une sur le chien écouteur et un extrait de documentaire sur de jeunes professionnels oralistes pratiquant le code LPC. L'atelier accueille 20 personnes qui débattront sur les informations diffusées avec des animateurs Mobile en Ville

ECOUTE MES MAINS (10 pers)
Un atelier sur la surdité, l'oralisation et les aides techniques, suivi d'une mise en situation pour connaître les bonnes pratiques avec les personnes sourdes ainsi que s'initier au LPC (Langage Parlé Complété). Les participants repartent avec un document illustrant tout ce qui a été dit pendant l'atelier (des rudiments de LSF au clés du code du LPC)

Objectifs

- Ressentir ce qu'une personne sourde perçoit de son environnement
- Trouver des moyens simples de communication avec les personnes sourdes
- Connaître les formules de politesse et mots courants en LSF ainsi que les clés du code LPC
- Échanger avec une personne sourde sur les expériences vécues

Mobile en Ville
un monde accessible à tous

La fresque collective “A chaque problème sa solution”

(Tarif D, comprenant matériel de réalisation)

Les enfants (de préférence à partir de 8 ans)) redécouvrent le handicap grâce à un déroulé structuré et progressif de Mobile en Ville. Le binôme d’animateur handicapé-valide échange activement avec les enfants sur leurs connaissances, leurs expériences et même l’environnement du lieu d’intervention.

Chaque groupe va piocher une carte dans “La boîte à solutions”, qui représente une aide technique pour compenser le handicap : le fauteuil, le chien-guide, la prothèse… À partir de cette carte, ils effectueront un petit atelier d’écriture collectif. Enfin, ils réaliseront une illustration : œuvre d’art plastique collective qui sera assemblée à celle des autres groupes pour créer une fresque décorative pour le lieu accueillant la sensibilisation (maison de quartier, médiathèque, mairie, classe…)

Objectifs

- Être créatif, inventif, travailler en équipe : permettre à chacun de trouver sa place et sa façon de s’exprimer à l’intérieur du groupe. Mettre l’accent sur l’esprit d’équipe et l’imagination de nos adultes de demain !
- Démontrer aux enfants que le handicap présente des inconvénients mais aussi des avantages et qu’ils peuvent être acteurs de la mobilité de demain.
- Faire prendre conscience aux enfants que l’accessibilité est l’affaire de tous, qu’ils peuvent un jour être concerné directement ou indirectement (être aidant).

Mobile en Ville
un monde accessible à tous

Quiz Culture & Handicap

Public : collégiens, lycéens, adultes (Tarif A)

Le quiz invite les participants (ados) à se questionner à propos de l'histoire du handicap et sur la faisabilité de certaines activités tout en se divertissant.

La question finale permet un débat en demandant aux participants ce qu'est le handicap et les représentations que l'on en a.

Les réponses sont données lors d'un échange interactif entre les participants et les animateurs.

Objectifs

- Prendre conscience des stratégies et des moyens matériels existants pour faciliter le quotidien des personnes en situation de handicap
- Mieux connaître le monde du handicap par le biais de la fiction du sport, de la culture, et échanger sur le handicap avec des personnes concernées et expérimentées.

Mobile en Ville
un monde accessible à tous

Ensemble, tous différents !

Public : École primaire (Tarif A)

Une présentation interactive des différents handicaps.

Par un jeu de questions/réponses, les participants découvrent que le handicap est un désavantage, une gêne dans la vie quotidienne mais que l'on n'est pas handicapé 24h/24.

Une vision moderne et optimiste des différents handicaps à hauteur d'enfants , illustrée de nombreux exemples et de démonstration de matériel (motorisations, aides techniques, chien d'assistance).

Mobile en Ville
un monde accessible à tous

Petit-déjeuner de l'accessibilité

Public : Adolescents (Tarif A)

Sur 45 minutes, **2 animatrices en situation de handicap moteur** viennent présenter les différents versants de leur vie quotidienne, professionnelle et de loisir.

Le but ? Déconstruire les représentations, inviter aux bonnes pratiques et désacraliser la question du handicap et de la maladie.
A travers une discussion rythmée et interactive, sera abordé le sujet du handicap avec pédagogie et sans tabou, par l'angle des différentes activités accessibles et du matériel de compensation aux handicaps (nouvelles technologies).

Les échanges seront ouverts, en fonction de l'intérêt de chacun.
Nous apporterons **les connaissances théoriques (différents types de handicaps, définitions…) ainsi que pratiques (les « solutions aux handicaps »)** en abordant la question de la vie quotidienne et des loisirs (de ce qu'est un « transfert WC », aux handisports et démonstration des motorisations de fauteuils roulants de deux sortes différentes, visualisation d'un véhicule aménagé).

La collation servie, **il sera proposé des mises en situation (en fauteuil roulant)** pour mieux appréhender le handicap moteur ainsi que poser leurs questions de manière plus individuelle.

Les adolescents seront amenés à partager leur expérience avec le handicap, dans la bonne humeur, avec un discours riche et rare sur les solutions de compensation au handicap ainsi que tout ce qui s'y rapporte, de la législation au pratico-pratique !

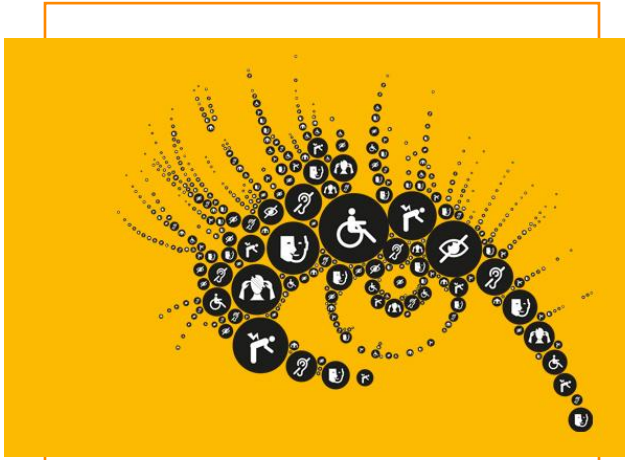

Mobile en Ville
un monde accessible à tous

Mon petit goûter différent

Public école maternelle (Tarif A)

Après **la lecture d'une histoire** qui soulève la thématique de la différence, on échangera avec les tout-petits sur les différents handicaps que l'on peut rencontrer, et surtout, les solutions que l'on y trouve.

Afin que les plus jeunes puissent expérimenter physiquement ces contraintes et s'y adapter, un goûter sera partagé avec les animateurs de Mobile en Ville.

On orientera les enfants vers les moyens de compensation, sensoriels ou aides techniques… et ils rencontreront un chien d'assistance pour personne en fauteuil qui leur fera une démonstration de son travail.

Mobile en Ville
un monde accessible à tous

Le coin lecture

Nous proposons, lorsque nous animons plusieurs ateliers sur un même événement, un coin lecture à destination des enfants qui attendent, des accompagnants et des plus jeunes.

Nous y installons, parmi les poufs et autres cousins, des albums choisis sur toutes les thématiques du handicap à hauteur d'enfant.

Mobile en Ville
un monde accessible à tous

Ciné débat

Tout public (Tarif A)

Après la projection d'un film (à la charge de la collectivité qui nous reçoit pour l'organisation, la technique et les droits), **2 personnes en situation de handicap moteur animent un débat sur cette thématique riche de combats et d'anecdotes.**

Elles abordent le thème de l'après maladie/ accident : le matériel, la rééducation, le sport, le travail, la conduite…
sans tabou et avec énergie sur le film *Patient* (Fabien Marceau)

Le sport, la construction familiale, la sociabilisation, l'accessibilité et l'importance des loisirs, avec expérience et passion… sur le film *De toutes nos forces* (Nils Tavernier).

Et pour le film *Hasta la Vista* (Geoffrey Enthoven), la vie d'adulte lorsque l'on est dépendant, l'importance de l'autonomie, la vie amoureuse affective et sexuelle, les droits fondamentaux des personnes handicapées, avec pédagogie et enthousiasme.

Mobile en Ville
un monde accessible à tous

« Rallye roulette »

Tout public (Tarif C)

Une randonnée ouverte à tous dans votre ville : en roller, fauteuils roulants, vélos, trottinettes.

Elle permet aux habitants de découvrir la ville autrement, de passer un moment convivial et d'aller à la rencontre de personnes différentes.

Notre équipe prépare le parcours et notre staff en rollers encadre la randonnée.

Un moment de convivialité et de rencontre assuré !

Mobile en Ville
un monde accessible à tous

«Opération Pervenches»

Enfants/ tout public (Tarif C)

Les participants sont répartis en groupes, permettant la mise en situation de handicap moteur pour chacun d'eux (un en fauteuil et un en situation d'hémiplégie ou de cécité) ainsi qu'un verbalisateur, **mettant les faux PVS et attribuant les cartons rouges ou verts pour l'accessibilité des voies urbaines.**

Les rôles tournent régulièrement

Les participants vont partir pour un périple dans leur propre environnement pour en juger les accès et non-accès pour les personnes en situation de handicap. L'objectif est de sensibiliser ces personnes aux problématiques d'accessibilité dans la ville (trottoir abaissés, stationnement GIC GIG, véhicules mal stationnés…). Ils sont alors lors mis en situation de handicap pour appréhender les difficultés et les aménagements facilitateurs. Acteurs citoyens de la cité, c'est eux qui valoriseront les bonnes initiatives et constateront les erreurs commises par tout un chacun…à ne pas reproduire !

Mobile en Ville
un monde accessible à tous

NOS FORMATIONS
Le handicap ca s'apprend

Nous proposons des prestations « **clefs en main** », notre équipe intervient au sein de votre entreprise ou de votre collectivité, il ne vous reste qu'à informer vos collaborateurs de la date et du planning de l'action.

Nous réalisons systématiquement une **pré-visite** dans vos locaux afin d'adapter la formation.

Toutes les formations sont dispensées par un animateur valide et un animateur porteur de handicap

Vous êtes une collectivité (lycée, ifsi...), voici nos tarifs :

1 Module de formation (½ journée)	**650€/pers.**
1 Module de formation + 1 Atelier de sensibilisation A + Atelier de sensi B ou C (1 journée)	**1 100€/pers.**

Généralités sur le handicap

Des généralités sur le handicap, ici, on aborde tout ce qu'il faut savoir sur ce sujet et sans tabou.

On forme avec méthode et précision aux différents savoirs théoriques des handicaps. Un échange entre les participants et un adhérent porteur de handicap permet de faire le point sur ses connaissances et de les étayer.

- Préjugés sur le handicap
- Présentation des différentes déficiences avec retour d'expériences de personnes porteuses de handicap
- Clarification des notions sur le handicap (définitions)

Mobile en Ville
un monde accessible à tous

Approfondissement sur le handicap au sein de l’entreprise

Le handicap par la lorgnette du monde de l’entreprise.
Comment inclure un travailleur handicapé, que dit la loi, comment est perçu le monde du travail par les personnes en situation de handicap ?

Autant de questions auxquelles nous répondons tout en formant aux bonnes pratiques.

- Obligations des employeurs
- Simulation d’entretien de recrutement avec une personne en situation de handicap
- Témoignage d’un adhérent sur son expérience du monde du travail

Mobile en Ville
un monde accessible à tous

Les différents types de handicaps moteurs et aides techniques

Au XXe siècle, il existe tout un panel de « solutions aux handicaps ». Ici, c'est le handicap moteur qui est décortiqué. On saisit la différence entre les fauteuils, on découvre les aides techniques et on apprend les notions élémentaires d'accessibilité.

- Les utilisateurs (maladies, affections)
- Les fauteuils (l'histoire et les différents types)
- Les autres aides techniques
- Critères d'accessibilité :
  - Voirie, places de parking
  - Bâtiments, toilettes, ascenseurs
  - Les transports en commun

Mobile en Ville
un monde accessible à tous

Accessibilité, bonnes pratiques et transferts

Établie par des personnes en situation de handicap
et une ergothérapeute, cette formation a pour but d'aborder
la manipulation des personnes porteuses de handicaps moteurs.
Des conduites à tenir au matériel, un panel fourni
pour les soignants, futurs-soignants et accompagnants.

- Bonnes pratiques pour la manipulation d'une personne porteuse de handicap
- Identifier les besoins, apporter son aide
- Les transferts
- Le matériel d'aide aux transferts

Mobile en Ville
un monde accessible à tous

Mobile en Ville
un monde accessible à tous

Nous restons à votre écoute pour nous adapter au mieux à vos besoins et vous proposer un évènement sur mesure

contact@mobileenville.org
06 52 76 62 49